

---

## ภาคผนวกที่ 8

สำเนา รับรองการฝึกซ้อมการดับเพลิงและซ้อมหนีไฟ



ที่ กท ๑๘๐๘/๔๖๖

สำนักป้องกันและบรรเทาสาธารณภัย

๗๗/๑ ถนนพระรามที่๖ กทม.๑๐๕๐๐

หนังสือฉบับนี้ให้ไว้เพื่อรับรองว่าพนักงานของบริษัท นำเกียรติ จำกัด (โรงแรมรอยัล เบญจาไฮเต็ล) ตั้งอยู่เลขที่ ๓๙ ถนนสุขุมวิท ๕ แขวงคลองเตยเหนือ เขตวัฒนา กรุงเทพฯ ๑๐๑๑๐ โดยมีคุณ สุภาวดี อุชชิน พร้อมด้วยพนักงานจำนวนรวม ๓๕ คน (ตามบัญชีแนบท้ายหนังสือรับรองนี้) ได้ผ่านการ ฝึกซ้อมดับเพลิงและซ้อมหนีไฟประจำปี เป็นไปตามกฎกระทรวงกำหนดมาตรฐานในการบริหารจัดการ และ ดำเนินการด้านความปลอดภัย อาชีวอนามัย และสภาพแวดล้อมในการทำงานที่เกี่ยวกับการป้องกันและ ระงับอัคคีภัย พ.ศ.๒๕๕๕ เรียบร้อยแล้ว โดยดำเนินการฝึกซ้อมในวันที่ ๙ กันยายน พุทธศักราช ๒๕๖๖ โดยวิทยากรจากสำนักป้องกันและบรรเทาสาธารณภัย กรุงเทพมหานคร ใบอนุญาตเลขที่ ดพฝ.-ร ๒๐๒ ผลการดำเนินการอยู่ในเกณฑ์ดี

ให้ไว้ ณ วันที่ ๒๑ กันยายน พุทธศักราช ๒๕๖๖

(นายธีรยุทธ ภูมิภักดิ์)

ผู้อำนวยการสำนักป้องกันและบรรเทาสาธารณภัย



## กรุงเทพมหานคร



ได้รับใบอนุญาตจากกรมสวัสดิการและคุ้มครองแรงงาน ใบอนุญาตเลขที่ ดพล.-ร ๒๐๒

ขอรับรองว่า

บริษัท นวัตกรรมดี จำกัด (โรงแรมรอยัลเบลโล่ไฮเต็ล).....

ตั้งอยู่เลขที่..... ๓๙ ซอยสุขุมวิท ๕ ถนนสุขุมวิท แขวงคลองเตยเหนือ เขตวัฒนา กรุงเทพมหานคร ๑๐๑๑๐.....

ได้ดำเนินการฝึกซ้อมดับเพลิงและฝึกซ้อมอพยพหนีไฟ

ตามกฎหมายกำหนดมาตรฐานในการบริหาร จัดการ และดำเนินการด้านความปลอดภัย อาชีวอนามัย และสภาพแวดล้อมในการทำงานเกี่ยวกับการป้องกันและระงับอัคคีภัย พ.ศ. ๒๕๕๕ ลงวันที่ ๗ ธันวาคม พ.ศ. ๒๕๕๕

มีผู้เข้ารับการฝึกอบรม จำนวน ..... ๓๕ คน.....

เมื่อวันที่..... ๙ กันยายน ๒๕๖๖.....

ให้ไว้ ณ วันที่..... ๒๑ กย/๒๕๖๖.....

( นายธีรยุทธ ภูมิภักดิ์ )

ผู้อำนวยการสำนักป้องกันและบรรเทาสาธารณภัย  
ปฏิบัติราชการแทนผู้อำนวยการกรุงเทพมหานคร

## รายงานผลการฝึกอบรมการดับเพลิงและฝึกซ้อมอพยพหนีไฟ

( สำหรับหน่วยงานที่ได้รับใบอนุญาตเท่านั้น )

ชื่อหน่วยงานที่ได้รับใบอนุญาต..... สำนักป้องกันและบรรเทาสาธารณภัย กรุงเทพมหานคร  
หมายเลขใบอนุญาต..... ดพฝ.-ร. ๒๐๒..... หมดยอายุ..... ๑๐ พฤษภาคม ๒๕๖๗

### ส่วนที่ ๑ การรายงานการฝึกซ้อมดับเพลิงและฝึกซ้อมอพยพหนีไฟ

๑. ข้อมูลสถานประกอบกิจการที่ได้รับการฝึกอบรม  
ชื่อสถานประกอบกิจการ..... บริษัท นำเกียรติ จำกัด  
ประเภทกิจการ..... โรงแรมแอมบาสซาไฮเดิล  
ที่ตั้ง..... ๓๙ ซอย สุขุมวิท ๕ ถนน สุขุมวิท แขวง คลองเตยเหนือ  
เขต วัฒนา จังหวัด กรุงเทพมหานคร รหัสไปรษณีย์ ๑๐๑๑๐  
โทรศัพท์..... ๐๒ ๖๖๕ ๒๕๒๐ โทรสาร..... -
๒. วัน เดือน ปี ที่ฝึกอบรม..... ๙ กันยายน ๒๕๖๖
๓. จำนวนผู้เข้ารับการฝึกซ้อมดับเพลิง..... ๓๕ คน หญิง..... ๑๗ คน ชาย..... ๑๘ คน
๔. จำนวนผู้เข้ารับการฝึกซ้อมอพยพหนีไฟ..... ๓๕ คน หญิง..... ๑๗ คน ชาย..... ๑๘ คน
๕. ระยะเวลาในการฝึกซ้อมอพยพหนีไฟ..... ๗.๔๕ นาที  
( เริ่มตั้งแต่สัญญาณอพยพหนีไฟดังขึ้น จนถึงคนสุดท้ายมาถึงจุด รวมพล )
๖. ชื่อวิทยากรผู้ดำเนินการฝึกซ้อมดับเพลิงและฝึกซ้อมอพยพหนีไฟ  
๖.๑..... ส.อ.ณัฏฐ์ พรหมเกสร..... ๖.๒..... นายอภิราช สุวรรณดารา  
๖.๓..... นายพรพล บุตติวงศ์..... ๖.๔..... -
๗. ชื่อผู้ดูแลการฝึกซ้อม  
๗.๑..... ส.อ.ณัฏฐ์ พรหมเกสร..... ๗.๒..... -  
๗.๓..... -..... ๗.๔..... -

ลงชื่อ..... ( ส.อ.ณัฏฐ์ พรหมเกสร )      ลงชื่อ..... ( นายอรุณ บริสุทธิ์ )  
( ผู้กระทำการแทน )      ( ผู้กระทำการแทน )  
พนักงานป้องกันและบรรเทาสาธารณภัยชำนาญงาน      ผู้มีอำนาจกระทำการแทนหน่วยงานฝึกซ้อมดับเพลิงและหนีไฟ  
ผู้จัดทำรายงาน      (ได้รับมอบหมายจากผู้อำนวยการสำนักป้องกันและบรรเทาสาธารณภัย)  
วัน / เดือน / ปี ที่รายงาน..... ๑๒ กันยายน ๒๕๖๖

### ส่วนที่ ๒ การรับรอง

ข้าพเจ้าขอรับรองว่าได้มีการฝึกซ้อมดับเพลิงและหนีไฟตามรายละเอียดข้างต้นจริง

ลงชื่อ..... วิทยากร      ลงชื่อ..... วิทยากร  
( ส.อ.ณัฏฐ์ พรหมเกสร )      ( นายอภิราช สุวรรณดารา )

ลงชื่อ..... วิทยากร      ลงชื่อ..... วิทยากร  
( นายพรพล บุตติวงศ์ )      ( )

ลงชื่อ.....  
( นายอรรถวิทย์ จีระวิทย์ )  
หรือผู้มีอำนาจกระทำการแทน



บริษัท นำเกียรติ จำกัด (รอแอลเบญจาโฮเต็ล)

39 ถ.สุขุมวิท5 แขวงคลองเตยเหนือ เขตวัฒนา กทม. 10110 โทร. 02-655-2926

การฝึกซ้อมดับเพลิงและฝึกซ้อมหนีไฟ

วันที่ 9 กันยายน 2566

ณ โรงแรมรอแอลเบญจา

รายชื่อผู้เข้าร่วมรับการฝึกซ้อมดับเพลิงและฝึกซ้อมหนีไฟ

ลำดับ ที่	เลขประจำตัว ประชาชน	ชื่อ - นามสกุล	ตำแหน่ง	หมายเหตุ
1	3 1016 00100 73 6	นางสุภาวดี อุชชิน	ผู้จัดการ	
2	3 1016 00332 63 7	น.ส.นิชาภา นิธิชนสกุล	บุคคล	
3	1 3307 00012 60 1	น.ส.ปวีร์ก โพธิ์กระจาง	บุคคล	
4	3 1009 05225 24 8	นายจักรพัฒน์ วังศรี	ยกกระเป่า	
5	3 3209 00162 64 5	น.ส.กนกวรรณ โสฬส	ทำความสะอาด	
6	3 1020 02794 84 1	น.ส.ญาณิศา อุชชิน	เสิร์ฟ	
7	3 1910 00049 54 3	นางอรสา สังข์เมือง	ทำความสะอาด	
8	3 4511 00369 69 5	น.ส.ทิพย์ ศรีสุขใส	ทำความสะอาด	
9	3 4711 00267 35 3	น.ส.กรนรินทร์ บุตรสุวรรณ	ทำความสะอาด	
10	5 3407 00067 43 2	นางหนูกร สักดิ์ศรีวัน	ทำความสะอาด	
11	5 5713 00008 65 9	น.ส.สาธิตา แร่ฟ้า	ทำความสะอาด	
12	3 1005 04165 34 1	นายวิชาญ ยิ้มอยู่	ช่าง	
13	3 3502 00107 79 0	นายยุทธศักดิ์ วงษ์ศรีแก้ว	ช่าง	
14	3 1014 03302 02 6	นายพีเชษฐ สาเทส	ช่าง	
15	1 1007 00445 76 2	น.ส.พรทิพย์ เทพเชษฐา	แคชเชียร์	
16	3 1014 01794 07 0	นายอภิชาติ วาริษฐ์	รปภ.	
17	3 3102 00385 67 6	นายพรสวรรค์ ธนะศรีวังกุล	สจ๊วต	
18	3 4614 00090 17 3	นายสุวรรณ เขจรจักร	สจ๊วต	
19	3 7201 01024 64 7	น.ส.วันเพ็ญ ปักขี	ก๊วก	
20	3 3213 00068 57 6	นายชวรินทร์ ปรีกเจริญ	ก๊วก	
21	3 6710 00102 77 6	นายจรงค์ รุ่งเรืองศรี	ก๊วก	
22	3 2203 00934 34 6	นายโชคชัย ชาคิงค์	ก๊วก	
23	3 5205 00233 59 4	นางเนาวรัตน์ เกษมสุข	ก๊วก	
24	3 1006 00265 97 1	นางนภสร สุวัน	ก๊วก	
25	3 1008 00730 22 8	นายจรัสวัฒน์ ลิขิตธรรมานุกุล	ก๊วก	
26	1 3421 00119 12 1	นายพีรชล คงทน	ก๊วก	
27	1 1299 01826 03 6	นายอุดมศักดิ์ ท้าวโรจน์	ก๊วก	
28	1 1007 03129 60 8	นายรัฐภูมิ บุญโพ	จัดเลี้ยง	
29	1 4599 00855 10 2	นายพิชัย สุขสงวน	จัดเลี้ยง	
30	3 1601 00102 32 1	นายคณัย หงษ์ทอง	เสิร์ฟ	
31	3 1002 03074 29 1	นายปรัชญา สวัสดิ์ล่อ	จัดเลี้ยง	
32	3 2401 00489 17 9	น.ส.จรรจรา เบญจพล	เสิร์ฟ	
33	3 1007 01110 15 9	น.ส.จันทิมา เบญจพล	เสิร์ฟ	
34	1 1037 03950 89 4	นายณัฐชนน แยมมงคล	เสิร์ฟ	
35	3 3405 00130 62 2	น.ส.บัวบาน สีนุ่น	เสิร์ฟ	

ตรวจแล้วถูกต้อง

จำนวนผู้เข้าอบรม 35 คน ชาย 18 คน หญิง 17 คน

ลงชื่อ.....

(ส.อ.ณัฏฐ์ พรหมเกสร)

พนักงานป้องกันและบรรเทาสาธารณภัยชำนาญงาน

การฝึกซ้อมดับเพลิงและฝึกซ้อมอพยพหนีไฟประจำปี 2566

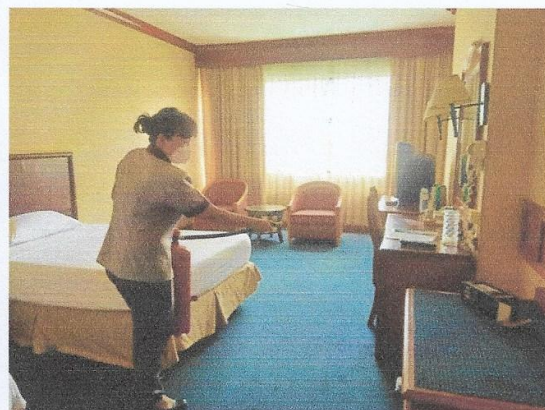
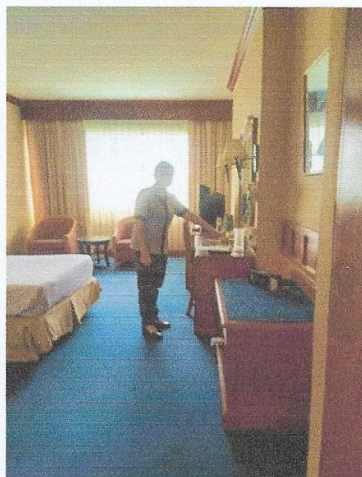
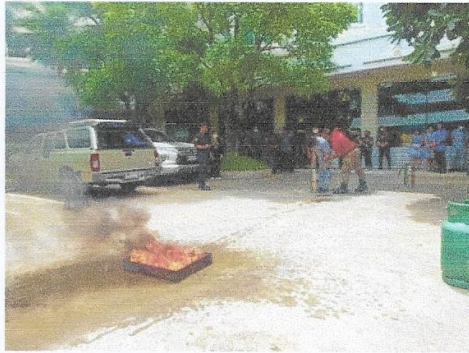

การฝึกซ้อมดับเพลิงและฝึกซ้อมอพยพหนีไฟประจำปี 2566

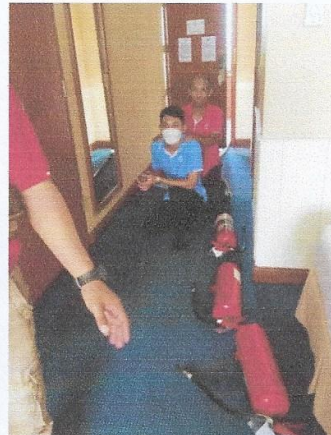

---

## ภาคผนวกที่ 10

สำเนา บันทึกการตรวจสอบระบบจ่ายไฟฟ้าสำรองของโครงการ

# PREVENTIVE MAINTENANCE WORK AND CHECK LIST GENERATOR

ROYAL BENJA HOTEL

DATE 6-7-66

ITEM	INSPECTOR	RESULT		REMARK
		PASS	FAIL	
1	ก่อนทำการเดินเครื่องยนต์			
	- ระดับน้ำมันหล่อลื่น			ควรอยู่ที่ MAX.
	- ระดับน้ำมันดีเซลในถังเก็บ 1000 ลิตร			
	- จำนวนชั่วโมงการทำงาน 47570 ชั่วโมง			
	- ระดับ Volt ของ Battery Charger 25.8 V.			
	- ระดับน้ำหล่อเย็น	✓		ถ้ามีน้อยให้เติมเพิ่ม
	- ระดับน้ำกลั่น Battery	✓		ควรท่วมแผ่นตะกั่วเล็กน้อย
	- สภาพ Fues และจุดต่อสายไฟต่างๆ	✓		กดขันน็อตให้แน่นเสมอ
	- ใสกรองอากาศ	✓		ถอดเป่าฝุ่นบ่อยๆ
	- ความสะอาดโดยทั่วไป	✓		ภายในห้องและเครื่องยนต์
2	ขณะทำการเดินเครื่อง (No load test)			
	- Voltage			
	r - n 231 V.			
	s - n 231 V.			
	t - n 231 V.			
	r - s 400 V.			
	r - t 401 V.			
	s - t 401 V.			
	- Frequency 50.1 Hz.			
	- Current Amp.			
	- แรงดันน้ำมันเครื่อง 112 Psi.			
	- แรงดันน้ำมันเชื้อเพลิง Psi.			
	- ความเร็วรอบ 1503 Rpm.			
	- รอยร้าวและเสียงเครื่องยนต์			
3	หลังเดินเครื่อง			
	- เวลาที่ใช้ในการเดินเครื่อง นาที			
	- ระดับน้ำมันดีเซลในถังเก็บ 1000 ลิตร			
	- ไฟแสดงสถานะต่างๆ			
	- ปรับกลับไปที่ AUTO			

บันทึกอื่นๆ .....

.....

.....

.....

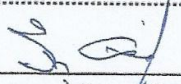
  
ผู้ตรวจเช็ค

.....  
ผู้ตรวจสอบ

# PREVENTIVE MAINTENANCE WORK AND CHECK LIST GENERATOR

ROYAL BENJA HOTEL

DATE 5-8-66

ITEM	INSPECTOR	RESULT		REMARK
		PASS	FAIL	
1	ก่อนทำการเดินเครื่องยนต์			
	- ระดับน้ำมันหล่อลื่น			ควรอยู่ที่ MAX.
	- ระดับน้ำมันดีเซลในถังเก็บ 1000 ลิตร			
	- จำนวนชั่วโมงการทำงาน 47h 32m ชั่วโมง			
	- ระดับ Volt ของ Battery Charger 25.5 V.			
	- ระดับน้ำหล่อเย็น	✓		ถ้ามีน้อยให้เติมเพิ่ม
	- ระดับน้ำกลั่น Battery	✓		ควรท่วมแผ่นตะกั่วเล็กน้อย
	- สภาพ Fues และจุดต่อสายไฟต่างๆ	✓		กดขันน็อตให้แน่นเสมอ
	- ใส่องจรอากาศ	✓		ถอดเป่าฝุ่นบ่อยๆ
	- ความสะอาดโดยทั่วไป	✓		ภายในห้องและเครื่องยนต์
2	ขณะทำการเดินเครื่อง ( No load test )			
	- Voltage			
	r - n 231 V.			
	s - n 251 V.			
	t - n 231 V.			
	r - s 400 V.			
	r - t 400 V.			
	s - t 401 V.			
	- Frequency 50.1 Hz.			
	- Current Amp.			
	- แรงดันน้ำมันเครื่อง 111 Psi.			
	- แรงดันน้ำมันเชื้อเพลิง Psi.			
	- ความเร็วรอบ 1503 Rpm.			
	- รอยรั่วและเสียงเครื่องยนต์			
3	หลังเดินเครื่อง			
	- เวลาที่ใช้ในการเดินเครื่อง นาที			
	- ระดับน้ำมันดีเซลในถังเก็บ 1000 ลิตร			
	- ไฟแสดงสถานะต่างๆ			
	- ปรับกลับไปที่ AUTO			

บันทึกอื่นๆ .....

.....

.....

.....

ผู้ตรวจเช็ค

ผู้ตรวจสอบ

# PREVENTIVE MAINTENANCE WORK AND CHECK LIST GENERATOR

ROYAL BENJA HOTEL

DATE 7-9-66

ITEM	INSPECTOR	RESULT		REMARK
		PASS	FAIL	
1	ก่อนทำการเดินเครื่องยนต์			
	- ระดับน้ำมันหล่อลื่น			ควรอยู่ที่ MAX.
	- ระดับน้ำมันดีเซลในถังเก็บ 1000 ลิตร			
	- จำนวนชั่วโมงการทำงาน 4756 ชั่วโมง			
	- ระดับ Volt ของ Battery Charger 25.4 V.			
	- ระดับน้ำหล่อเย็น	✓		ถ้ามีน้อยให้เติมเพิ่ม
	- ระดับน้ำกลั่น Battery	✓		ควรท่วมแผ่นตะกั่วเล็กน้อย
	- สภาพ Fues และจุดต่อสายไฟต่างๆ	✓		กวดขันน็อตให้แน่นเสมอ
	- ใส่องล่ออากาศ	✓		ถอดแผ่นฝุ่นบ่อยๆ
	- ความสะอาดโดยทั่วไป	✓		ภายในห้องและเครื่องยนต์
2	ขณะทำการเดินเครื่อง ( No load test )			
	- Voltage			
	r - n 231 V.			
	s - n 231 V.			
	t - n 231 V.			
	r - s 400 V.			
	r - t 400 V.			
	s - t 400 V.			
	- Frequency 50.1 Hz.			
	- Current Amp.			
	- แรงดันน้ำมันเครื่อง 114 Psi.			
	- แรงดันน้ำมันเชื้อเพลิง Psi.			
	- ความเร็วรอบ 1503 Rpm.			
	- รอยร้าวและเสียงเครื่องยนต์			
3	หลังเดินเครื่อง			
	- เวลาที่ใช้ในการเดินเครื่อง นาที			
	- ระดับน้ำมันดีเซลในถังเก็บ 1000 ลิตร			
	- ไฟแสดงสถานะต่างๆ			
	- ปรับกลับไปที่ AUTO			

บันทึกอื่นๆ .....

.....

.....

.....

ผู้ตรวจเช็ค

ผู้ตรวจสอบ

**ROYAL BENJA HOTEL**

DATE 5-10-66

บันทึกอื่นๆ

ผู้ตรวจเช็ค

ผู้ตรวจสอบ

# PREVENTIVE MAINTENANCE WORK AND CHECK LIST GENERATOR

ROYAL BENJA HOTEL

DATE 2-11-66

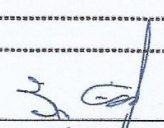
ITEM	INSPECTOR	RESULT		REMARK
		PASS	FAIL	
1	ก่อนทำการเดินเครื่องยนต์			
	- ระดับน้ำมันหล่อลื่น			ควรอยู่ที่ MAX.
	- ระดับน้ำมันดีเซลในถังเก็บ 2000 ลิตร			
	- จำนวนชั่วโมงการทำงาน 437.41 ชั่วโมง			
	- ระดับ Volt ของ Battery Charger 25.8 V.			
	- ระดับน้ำหล่อเย็น	✓		ถ้ามีน้อยให้เติมเพิ่ม
	- ระดับน้ำกลั่น Battery	✓		ควรท่วมแผ่นตะกั่วเล็กน้อย
	- สภาพ Fuses และจุดต่อสายไฟต่างๆ	✓		กดขันน็อตให้แน่นเสมอ
	- ใส่ององอากาศ	✓		ถอดเป่าฝุ่นบ่อยๆ
	- ความสะอาดโดยทั่วไป	✓		ภายในห้องและเครื่องยนต์
2	ขณะทำการเดินเครื่อง ( No load test )			
	- Voltage			
	r - n 231 V.			
	s - n 231 V.			
	t - n 231 V.			
	r - s 400 V.			
	r - t 400 V.			
	s - t 400 V.			
	- Frequency 50.1 Hz.			
	- Current Amp.			
	- แรงดันน้ำมันเครื่อง 115 Psi.			
	- แรงดันน้ำมันเชื้อเพลิง Psi.			
	- ความเร็วรอบ 1503 Rpm.			
	- รอยรั่วและเสียงเครื่องยนต์			
3	หลังเดินเครื่อง			
	- เวลาที่ใช้ในการเดินเครื่อง นาฬิกา			
	- ระดับน้ำมันดีเซลในถังเก็บ 1000 ลิตร			
	- ไฟแสดงสถานะต่างๆ			
	- ปรับกลับมาที่ AUTO			
บันทึกอื่นๆ .....				
.....				
.....				
.....				
<div style="display: flex; justify-content: space-around; align-items: center;"> <div style="text-align: center;">               ผู้ตรวจเช็ค           </div> <div style="text-align: center;">             _____              ผู้ตรวจสอบ           </div> </div>				

# PREVENTIVE MAINTENANCE WORK AND CHECK LIST GENERATOR

ROYAL BENJA HOTEL

DATE 7-12-66

ITEM	INSPECTOR	RESULT		REMARK
		PASS	FAIL	
1	ก่อนทำการเดินเครื่องยนต์			
	- ระดับน้ำมันหล่อลื่น			ควรอยู่ที่ MAX.
	- ระดับน้ำมันดีเซลในถังเก็บ 1000 ลิตร			
	- จำนวนชั่วโมงการทำงาน 516 ชั่วโมง			
	- ระดับ Volt ของ Battery Charger 25.2 V.			
	- ระดับน้ำหล่อเย็น	✓		ถ้ามีน้อยให้เติมเพิ่ม
	- ระดับน้ำกลั่น Battery	✓		ควรท่วมแผ่นตะกั่วเล็กน้อย
	- สภาพ Fues และจุดต่อสายไฟต่างๆ	✓		กวาดชั้นน็อคให้แน่นเสมอ
	- ใส่ององอากาศ	✓		ถอดเป่าฝุ่นบ่อยๆ
	- ความสะอาดโดยทั่วไป	✓		ภายในห้องและเครื่องยนต์
2	ขณะทำการเดินเครื่อง ( No load test )			
	- Voltage			
	r - n 230 V.			
	s - n 231 V.			
	t - n 231 V.			
	r - s 399 V.			
	r - t 400 V.			
	s - t 400 V.			
	- Frequency 50.2 Hz.			
	- Current Amp.			
	- แรงดันน้ำมันเครื่อง 110 Psi.			
	- แรงดันน้ำมันเชื้อเพลิง Psi.			
	- ความเร็วรอบ 1503 Rpm.			
	- รอยรั่วและเสียงเครื่องยนต์			
3	หลังเดินเครื่อง			
	- เวลาที่ใช้ในการเดินเครื่อง นาที			
	- ระดับน้ำมันดีเซลในถังเก็บ 1000 ลิตร			
	- ไฟแสดงสถานะต่างๆ			
	- ปรับกลับมาที่ AUTO			

บันทึกอื่นๆ .....

.....

.....

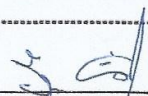
  
ผู้ตรวจเช็ค

.....  
ผู้ตรวจสอบ